



रेल भर्ती बोर्ड / RAILWAY RECRUITMENT BOARDS
सी ई एन आर आर सी - ०१/२०१९ - CEN RRC - 01/2019



Roll Number	
Candidate Name	
Test Center Name	Suryoday Online
Test Date	22/08/2022
Test Time	5:00 PM - 6:30 PM
Subject	Level 1

* Note

Correct Answer will carry 1 mark per Question.
Incorrect Answer will carry 1/3 Negative mark per Question.

- Options shown in green color with a tick icon are correct.
- Chosen option on the right of the question indicates the option selected by the candidate.

Section : Level 1

Q.1 कुछ व्यक्ति उत्तर की ओर मुख करके एक पंक्ति में बैठे हैं। D, H के दाईं ओर ठीक बगल में बैठा है। A, C के बाईं ओर तीसरे स्थान पर बैठा है। H और L के बीच केवल तीन व्यक्ति बैठे हैं। L, C के दाईं ओर पांचवें स्थान पर बैठा है। D पंक्ति के दाएँ सिरे पर बैठा है। यदि पंक्ति में कोई अन्य व्यक्ति नहीं बैठा है, तो पंक्ति में कुल कितने व्यक्ति बैठे हैं?

- Ans
- 1. 12
 - 2. 14
 - 3. 18
 - 4. 16

Question ID : 7518974923
Option 1 ID : 75189719689
Option 2 ID : 75189719690
Option 3 ID : 75189719692
Option 4 ID : 75189719691

Status : Answered

Chosen Option : 2

Test Prime

**ALL EXAMS,
ONE SUBSCRIPTION**



70,000+
Mock Tests



**Personalised
Report Card**



**Unlimited
Re-Attempt**



600+
Exam Covered



**Previous Year
Papers**



500%
Refund



ATTEMPT FREE MOCK NOW

Q.2 तीन कथन और उनके बाद दो निष्कर्ष I और II दिए गए हैं। कथनों को सत्य मानते हुए विचार करें, भले ही वे सामान्यतः जात तथ्यों से भिन्न प्रतीत होते हैं, और बताएं कि कौन से निष्कर्ष तार्किक रूप से कथनों का पालन करते हैं?

कथन:

कुछ बेड मेजें हैं।

कुछ मेजें अलमारियां हैं।

कुछ अलमारियां कुर्सियां हैं।

निष्कर्ष:

I. कुछ कुर्सियां बेड हैं।

II. कुछ बेड अलमारियां हैं।

Ans

1. केवल निष्कर्ष II पालन करता है।
2. निष्कर्ष I और II दोनों पालन करते हैं।
3. न तो निष्कर्ष I और न ही II पालन करता है।
4. केवल निष्कर्ष I पालन करता है।

Question ID : 7518975173

Option 1 ID : 75189720690

Option 2 ID : 75189720691

Option 3 ID : 75189720692

Option 4 ID : 75189720689

Status : Answered

Chosen Option : 3

Q.3 झारखंड की गुआ खान (Gua mines) निम्नलिखित में से किस खनिज से संबंधित है?

Ans

1. कोयला
2. लौह अयस्क
3. बॉक्साइट
4. जस्ता

Question ID : 7518976491

Option 1 ID : 75189725962

Option 2 ID : 75189725961

Option 3 ID : 75189725964

Option 4 ID : 75189725963

Status : Not Attempted and
Marked For Review

Chosen Option : --

Q.4 दिए गए कथन और निष्कर्षों को ध्यानपूर्वक पढ़िए। कथनों में दी गई जानकारी को सत्य मानते हुए विचार करें, और बताएं कि कौन से निष्कर्ष तार्किक रूप से कथन का पालन करते हैं?

कथन:

टीम A के विद्यार्थियों ने, पिछले सीजन में खेले गए 20 गेम में से 14 गेम हारे हैं।

निष्कर्ष:

- I. टीम A के विद्यार्थी खेल की तुलना में शिक्षा में अधिक रुचि रखते हैं।
- II. टीम A के विद्यार्थी दुर्भाग्यशाली हैं।

Ans

1. केवल निष्कर्ष II पालन करता है।
2. निष्कर्ष I और II दोनों पालन करते हैं।
3. न तो निष्कर्ष I और न ही II पालन करता है।
4. केवल निष्कर्ष I पालन करता है।

Question ID : 7518976413

Option 1 ID : 75189725650

Option 2 ID : 75189725652

Option 3 ID : 75189725651

Option 4 ID : 75189725649

Status : Answered

Chosen Option : 3

Q.5 L, M, N, O, P, Q और R एक सीधी पंक्ति में उत्तर की ओर मुख करके बैठे हैं। Q और N के बीच केवल तीन व्यक्ति बैठे हैं। M और O एक दूसरे के ठीक बगल में बैठे हैं। O पंक्ति के दाएं सिरे पर बैठा है। R, N के बाईं ओर ठीक बगल में बैठा है। पंक्ति के बाएं सिरे से पांचवें स्थान पर कौन बैठा है?

Ans

1. P
2. L
3. N
4. M

Question ID : 7518974904

Option 1 ID : 75189719614

Option 2 ID : 75189719613

Option 3 ID : 75189719615

Option 4 ID : 75189719616

Status : Answered

Chosen Option : 3

Q.6 उस समुच्चय का चयन कीजिए, जिसमें मौजूद संख्याओं के बीच वही संबंध है, जो निम्नलिखित समुच्चयों की संख्याओं के बीच है।

(नोट: संक्रियाएं संख्याओं को उनके संघटक अंकों में विभक्त किए बिना, संपूर्ण संख्याओं पर की जानी चाहिए। उदाहरणार्थ - 13 पर की जाने वाली संक्रियाएं, जैसे - जोड़ना / घटाना / गुणा करना इत्यादि 13 पर ही की जानी चाहिए। 13 को 1 और 3 में विभक्त करना, और फिर 1 और 3 पर गणितीय संक्रियाएं करने की अनुमति नहीं है।)

(5, 62, 7)

(8, 188, 12)

- Ans
- 1. 10, 181, 9
 - 2. 11, 390, 13
 - 3. 7, 114, 9
 - 4. 6, 117, 19

Question ID : 7518974868

Option 1 ID : 75189719471

Option 2 ID : 75189719470

Option 3 ID : 75189719472

Option 4 ID : 75189719469

Status : Answered

Chosen Option : 3

Q.7 संविधान के भाग _____ में निहित अनुच्छेद 12 से 35 मौलिक अधिकारों से संबंधित हैं।

- Ans
- 1. IV
 - 2. I
 - 3. II
 - 4. III

Question ID : 7518974097

Option 1 ID : 75189716388

Option 2 ID : 75189716385

Option 3 ID : 75189716386

Option 4 ID : 75189716387

Status : Answered

Chosen Option : 4

Q.8 एथेनॉल का एथेनोइक अम्ल में परिवर्तन निम्नलिखित में से किस अभिक्रिया का उदाहरण है?

- Ans
- 1. दहन अभिक्रिया
 - 2. योगज अभिक्रिया
 - 3. ऑक्सीकरण अभिक्रिया
 - 4. प्रतिस्थापन अभिक्रिया

Question ID : 7518973536

Option 1 ID : 75189714141

Option 2 ID : 75189714143

Option 3 ID : 75189714142

Option 4 ID : 75189714144

Status : **Not Attempted and
Marked For Review**

Chosen Option : --

Q.9 मोनेज़ाइट अयस्क भारत के इनमें से किस राज्य की रेत में पाया जाता है?

- Ans
- 1. केरल
 - 2. राजस्थान
 - 3. पंजाब
 - 4. ओडिशा

Question ID : 7518974267

Option 1 ID : 75189717067

Option 2 ID : 75189717065

Option 3 ID : 75189717066

Option 4 ID : 75189717068

Status : **Answered**

Chosen Option : 1

Q.10 जुलाई 2022 तक प्राप्त जानकारी के अनुसार, अटल पेंशन योजना में शामिल होने (अभिदाता बनने) के लिए व्यक्ति को किस आयु वर्ग का होना चाहिए?

- Ans
- 1. 18-40 वर्ष
 - 2. 14-35 वर्ष
 - 3. 16-25 वर्ष
 - 4. 21-60 वर्ष

Question ID : 7518976554

Option 1 ID : 75189726214

Option 2 ID : 75189726216

Option 3 ID : 75189726213

Option 4 ID : 75189726215

Status : **Answered**

Chosen Option : 1

Q.11 $12\text{ cm} \times 24\text{ cm} \times 30\text{ cm}$ माप वाले एक घनाभाकार ब्लॉक को समान आकार के घनों की सटीक संख्या में काटा जाता है। इस प्रकार बनने वाले घनों की न्यूनतम संभव संख्या जात कीजिए।

- Ans
- 1. 45
 - 2. 40
 - 3. 55
 - 4. 50

Question ID : 7518976369

Option 1 ID : 75189725475

Option 2 ID : 75189725476

Option 3 ID : 75189725473

Option 4 ID : 75189725474

Status : **Not Attempted and Marked For Review**

Chosen Option : --

Q.12 L, G, K, P, H और Z एक ही बहुमंजिला इमारत की आठ अलग-अलग मंजिलों पर रहते हैं, जिसमें 2 मंजिलें खाली हैं। इमारत में सबसे निचली मंजिल का क्रमांक 1 है, उसके ऊपर की मंजिल का क्रमांक 2 है, और इसी तरह सबसे उपरी मंजिल का क्रमांक 8 है। H मंजिल क्रमांक 1 पर रहता है, K मंजिल क्रमांक 2 पर रहता है, और P मंजिल क्रमांक 8 पर रहता है। Z के ठीक ऊपर वाली मंजिल और ठीक नीचे वाली मंजिल खाली है। G की मंजिल, उस मंजिल के ठीक ऊपर है, जिसमें L रहता है, और G की मंजिल, P की मंजिल के ठीक नीचे भी है। मंजिल क्रमांक 4 पर कौन रहता है?

- Ans
- 1. H
 - 2. G
 - 3. L
 - 4. Z

Question ID : 7518974726

Option 1 ID : 75189718903

Option 2 ID : 75189718904

Option 3 ID : 75189718901

Option 4 ID : 75189718902

Status : **Answered**

Chosen Option : 4

Q.13 मानव नरों में, वृषण, उदर गुहा के बाहर वृषणकोश नामक थैली में क्यों स्थित होते हैं?

Ans 1.

यह शुक्राणुओं के निर्माण के लिए शरीर से 2-3 डिग्री निम्न तापमान बनाए रखने में मदद करता है

2.

इन्हें रक्त वाहिकाओं द्वारा शुक्राणु निर्माण के लिए आवश्यक प्रचुर आपूर्ति प्रदान की जाती है

3. यह शुक्राणु निर्माण के लिए हार्मोन स्रावित करता है

4.

यह शुक्राणु निर्माण के लिए शरीर की तुलना में निम्न दाब बनाए रखने में मदद करता है

Question ID : 7518974613

Option 1 ID : 75189718450

Option 2 ID : 75189718449

Option 3 ID : 75189718452

Option 4 ID : 75189718451

Status : Answered

Chosen Option : 3

Q.14 दी गई अभिक्रिया में, _____ अपचायक के रूप में कार्य करता है।

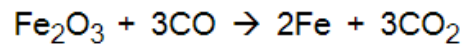

Ans 1. Fe

2. CO₂

3. Fe₂O₃

4. CO

Question ID : 7518973451

Option 1 ID : 75189713801

Option 2 ID : 75189713803

Option 3 ID : 75189713802

Option 4 ID : 75189713804

Status : Answered

Chosen Option : 2

Q.15 निम्नलिखित में से कौन सा, समरूप त्रिभुजों का गुण नहीं है?

Ans 1. संगत भुजाओं का अनुपात = संगत शीर्षलंबों का अनुपात

2.

किन्हीं दो कोणों का अनुपात = किन्हीं दो माध्यिकाओं का अनुपात

3.

संगत भुजाओं का अनुपात = संगत माध्यिकाओं का अनुपात

4. संगत भुजाओं का अनुपात = संगत परिमार्पों का अनुपात

Question ID : 7518975989

Option 1 ID : 75189723955

Option 2 ID : 75189723956

Option 3 ID : 75189723954

Option 4 ID : 75189723953

Status : Answered

Chosen Option : 2

Q.16 एक निश्चित कूट भाषा में, 'CURRY' को 'BSONT' लिखा जाता है, और 'KHAKI' को 'JFXGD' लिखा जाता है। उसी कूट भाषा में 'BHEEM' को किस प्रकार लिखा जाएगा?

Ans 1. AFBAH

2. AEBBI

3. AFBBI

4. CFBBH

Question ID : 7518974828

Option 1 ID : 75189719312

Option 2 ID : 75189719311

Option 3 ID : 75189719309

Option 4 ID : 75189719310

Status : Answered

Chosen Option : 1

Q.17 निम्नलिखित धातुओं के धात्विक गुण का सही क्रम क्या है?

Ans 1. Na < Mg < Cs < Ba

2. Cs < Ba < Na < Mg

3. Mg < Na < Ba < Cs

4. Ba < Cs < Mg < Na

Question ID : 7518973737

Option 1 ID : 75189714946

Option 2 ID : 75189714947

Option 3 ID : 75189714945

Option 4 ID : 75189714948

Status : Answered

Chosen Option : 2

Q.18 $\sqrt{\frac{0.030625}{0.001225}}$ का मान ज्ञात कीजिए।

- Ans
1. 20
2. 25
3. 15
4. 5

Question ID : 7518976015
 Option 1 ID : 75189724060
 Option 2 ID : 75189724059
 Option 3 ID : 75189724058
 Option 4 ID : 75189724057
 Status : Answered
 Chosen Option : 4

Q.19 इस प्रश्न में, संख्याओं/प्रतीकों के एक समूह को नीचे दी गई तालिका और उसके बाद दी गई शर्तों के अनुसार अक्षरों का उपयोग करके कूटबद्ध किया जाता है। शर्तों का पालन करने वाले कूटों का सही संयोजन आपका उत्तर है।

संख्या/ प्रतीक	4	6	7	\$	#	@	2
कूट	H	F	M	E	T	P	Z

शर्तें:

- (i) यदि पहला घटक एक सम संख्या है, और अंतिम घटक भी एक सम संख्या है, तो इन दोनों (पहले और अंतिम घटक) के कूटों को आपस में बदला जाना चाहिए।
- (ii) यदि दूसरा घटक एक सम संख्या है, और पांचवां घटक एक प्रतीक है, तो इन दोनों (दूसरे और पांचवें घटक) के कूटों को आपस में बदला जाना चाहिए।
- (iii) यदि चौथा घटक एक प्रतीक है, और छठा घटक भी एक प्रतीक है, तो इन दोनों घटकों (चौथे और छठवें घटक) को N के रूप में कूटबद्ध किया जाना चाहिए।

प्रश्न: 4 6 \$ 7 4 # @ 2

- Ans
1. Z F E N H N P H
2. H F E M H T P Z
3. Z H E M F T P H
4. Z F E M H T P H

Question ID : 7518975252
 Option 1 ID : 75189721008
 Option 2 ID : 75189721006
 Option 3 ID : 75189721007
 Option 4 ID : 75189721005
 Status : Answered
 Chosen Option : 4

Q.20 निम्न में से कौन सा वह द्विघात समीकरण है, जिसके मूल $\frac{7}{3}$ और $\frac{12}{5}$ हैं?

- Ans
- 1. $15x^2 - 70x + 84 = 0$
 - 2. $15x^2 - 72x + 84 = 0$
 - 3. $x^2 - 71x + 84 = 0$
 - 4. $15x^2 - 71x + 84 = 0$

Question ID : 7518975735

Option 1 ID : 75189722937

Option 2 ID : 75189722938

Option 3 ID : 75189722939

Option 4 ID : 75189722940

Status : Answered

Chosen Option : 1

Q.21 निम्नांकित चार्ट वर्ष 2021 के दौरान एक इलेक्ट्रॉनिक्स सामान की दुकान से बेचे गए विभिन्न उत्पादों के प्रतिशत को दर्शाता है। वर्ष 2021 के दौरान उस दुकान से बेचे गए उत्पादों की कुल संख्या 16800 है। चार्ट का अध्ययन करें, और पूछे गए प्रश्न का उत्तर दें।

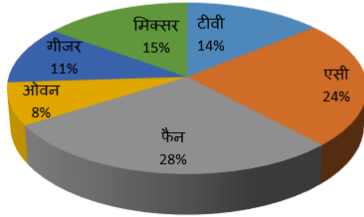

2021 के दौरान उस दुकान से बेचे गए पंखों की संख्या, बेचे गए ओवन की संख्या से कितनी अधिक थी?

- Ans
- 1. 3360
 - 2. 3420
 - 3. 3200
 - 4. 3566

Question ID : 7518975339

Option 1 ID : 75189721354

Option 2 ID : 75189721355

Option 3 ID : 75189721353

Option 4 ID : 75189721356

Status : Answered

Chosen Option : 1

Q.22 रमेश ने किसी बैंक में 5% वार्षिक साधारण ब्याज दर पर ₹1,232 की राशि निवेशित की। 3 वर्ष बाद, उसे प्राप्त होने वाला मिश्रधन ज्ञात कीजिए।

- Ans
- 1. ₹1,416.80
 - 2. ₹1,848.80
 - 3. ₹2,145.80
 - 4. ₹1,285.80

Question ID : 7518975616

Option 1 ID : 75189722464

Option 2 ID : 75189722461

Option 3 ID : 75189722463

Option 4 ID : 75189722462

Status : Answered

Chosen Option : 2

Q.23 $\frac{1}{(1+\cot^2 x)^2} + \frac{\tan^2 x}{(1+\tan^2 x)^2} + \frac{1}{1+\tan^2 x}$ का मान ज्ञात कीजिए।

- Ans
- 1. 3
 - 2. 1
 - 3. 5
 - 4. 4

Question ID : 7518976387

Option 1 ID : 75189725547

Option 2 ID : 75189725548

Option 3 ID : 75189725545

Option 4 ID : 75189725546

Status : Answered

Chosen Option : 1

Q.24

सागा दावा उत्सव इनमें से किस भारतीय राज्य में मनाया जाता है?

Ans

✓ 1. अरुणाचल प्रदेश

✗ 2. केरल

✗ 3. उत्तर प्रदेश

✗ 4. मध्य प्रदेश

Question ID : 7518973810

Option 1 ID : 75189715238

Option 2 ID : 75189715237

Option 3 ID : 75189715240

Option 4 ID : 75189715239

Status : Answered

Chosen Option : 1

Q.25

संसाधनों की संधारणीयता के लिए इनमें से कौन से प्रयास उपयोगी होंगे?

a. आवश्यकता न होने पर लाइटों और पंखों को बंद कर देना

b. सीढ़ियों की जगह लिफ्ट का इस्तेमाल करना

c. जल के संरक्षण के लिए टपकने वाले नलों की मरम्मत करवाना

d. वस्तुओं के संग्रहण के लिए खाली कंटेनरों का उपयोग करना

e. स्कूल जाने के लिए साइकिल के बजाए अपनी कार का उपयोग करना

Ans

✓ 1. a, c और d

✗ 2. केवल b

✗ 3. केवल e

✗ 4. b और e

Question ID : 7518974710

Option 1 ID : 75189718838

Option 2 ID : 75189718837

Option 3 ID : 75189718839

Option 4 ID : 75189718840

Status : Answered

Chosen Option : 1

Q.26 श्रीमान शर्मा, श्रीमान गुप्ता और श्रीमती सिन्हा किसी व्यवसाय में क्रमशः ₹4,000, ₹8,000 और ₹6,000 निवेशित करते हैं। 6 महीने बाद, श्रीमान शर्मा व्यवसाय छोड़ देते हैं। यदि 8 महीने बाद ₹34,000 का लाभ हुआ हो, तो श्रीमान गुप्ता का हिस्सा कितना होगा?

- Ans
- 1. ₹14,000
 - 2. ₹12,000
 - 3. ₹20,000
 - 4. ₹16,000

Question ID : 7518975603

Option 1 ID : 75189722410

Option 2 ID : 75189722409

Option 3 ID : 75189722412

Option 4 ID : 75189722411

Status : Answered

Chosen Option : 4

Q.27 $\frac{(4x^2 - 9y^2)^3 + (9y^2 - 49z^2)^3 + (49z^2 - 4x^2)^3}{(2x - 3y)^3 + (3y - 7z)^3 + (7z - 2x)^3}$ का मान ज्ञात कीजिए।

- Ans
- 1. $(2x - 3y)(3y - 7z)(7z - 2x)$
 - 2. $42xyz(2x + 3y)(3y + 7z)(7z + 2x)$
 - 3. $42xyz(2x - 3y)(3y - 7z)(7z - 2x)$
 - 4. $(2x + 3y)(3y + 7z)(7z + 2x)$

Question ID : 7518976319

Option 1 ID : 75189725273

Option 2 ID : 75189725275

Option 3 ID : 75189725276

Option 4 ID : 75189725274

Status : Answered

Chosen Option : 4

Q.28 नीचे एक कथन और उसके बाद विकल्पों में चार निष्कर्ष दिए गए हैं। बताएं कि कौन सा निष्कर्ष दिए गए कथन के आधार पर सत्य है?

कथन: $G < D < R = T > Y > Q = H$

- Ans
- 1. $R < G$
 - 2. $G = T$
 - 3. $H > T$
 - 4. $D < T$

Question ID : 7518975190

Option 1 ID : 75189720757

Option 2 ID : 75189720760

Option 3 ID : 75189720759

Option 4 ID : 75189720758

Status : Answered

Chosen Option : 4

Q.29 अर्थशास्त्र में, इनमें से कौन सा कथन सही नहीं है?

- Ans
- 1. औसत नियत लागत वक्र का ढलान नीचे की ओर होता है।
 - 2. लंबे समय में, सभी इनपुट नियत (fixed) होते हैं।
 - 3. कुल लागत, कुल परिवर्ती लागत और कुल नियत लागत का योग होती है।
 - 4. अल्पकालीन सीमांत लागत (Short run marginal cost), औसत परिवर्ती लागत और अल्पकालीन औसत लागत (short run average cost) के वक्र 'U' आकार के होते हैं।

Question ID : 7518974242
 Option 1 ID : 75189716966
 Option 2 ID : 75189716968
 Option 3 ID : 75189716965
 Option 4 ID : 75189716967
 Status : Not Attempted and Marked For Review
 Chosen Option : --

Q.30 उस संख्या का चयन कीजिए, जो निम्नलिखित श्रेणी में प्रश्न चिह्न (?) के स्थान पर आएगी?
 45, 52, 61, 73, 90, ?

- Ans
- 1. 115
 - 2. 114
 - 3. 112
 - 4. 116

Question ID : 7518975064
 Option 1 ID : 75189720256
 Option 2 ID : 75189720255
 Option 3 ID : 75189720254
 Option 4 ID : 75189720253
 Status : Answered
 Chosen Option : 2

Q.31 वायुमंडल की समताप मंडल परत में ओजोन क्षय निम्नलिखित में से किसके लिए उत्तरदायी है?

- Ans
- 1. पृथ्वी की सतह पर पहुंचने वाले UV विकिरणों में वृद्धि
 - 2. पृथ्वी के वायुमंडल का ठंडा होना
 - 3. क्षोभमंडल में अवरक्त विकिरणों में वृद्धि
 - 4. ग्रीनहाउस प्रभाव में वृद्धि

Question ID : 7518974670
 Option 1 ID : 75189718677
 Option 2 ID : 75189718679
 Option 3 ID : 75189718680
 Option 4 ID : 75189718678
 Status : Answered
 Chosen Option : 1

Q.32 21 से 25 मार्च 2022 के बीच आयोजित दूसरी राष्ट्रीय पैरा शूटिंग चैंपियनशिप 2022 का आयोजन कहाँ किया गया था?

- Ans
- ✓ 1. नई दिल्ली
 - ✗ 2. लक्षद्वीप
 - ✗ 3. चंडीगढ़
 - ✗ 4. पुदुचेरी

Question ID : 7518976513

Option 1 ID : 75189726051

Option 2 ID : 75189726052

Option 3 ID : 75189726049

Option 4 ID : 75189726050

Status : Answered

Chosen Option : 1

Q.33 जनवरी 2022 में, भारत की पहली पैरा-बैडमिंटन अकादमी किस राज्य में शुरू की गई थी?

- Ans
- ✗ 1. हरियाणा
 - ✗ 2. झारखंड
 - ✗ 3. पंजाब
 - ✓ 4. उत्तर प्रदेश

Question ID : 7518973754

Option 1 ID : 75189715013

Option 2 ID : 75189715015

Option 3 ID : 75189715016

Option 4 ID : 75189715014

Status : Answered

Chosen Option : 4

Q.34 इस प्रश्न में एक कथन और उसके बाद दो निष्कर्ष दिए गए हैं। कथन के संबंध में, दोनों निष्कर्षों में से कौन से सही हैं?

कथन: $A = F \geq S > H < Z > R = G$

निष्कर्ष:

I. $S < G$

II. $S \geq A$

Ans

- ✓ 1. न तो निष्कर्ष I और न ही II सही है।
- ✗ 2. केवल निष्कर्ष I सही है।
- ✗ 3. केवल निष्कर्ष II सही है।
- ✗ 4. निष्कर्ष I और II दोनों सही हैं।

Question ID : 7518974962

Option 1 ID : 75189719848

Option 2 ID : 75189719845

Option 3 ID : 75189719846

Option 4 ID : 75189719847

Status : Answered

Chosen Option : 3

Q.35 मनुष्यों के परिसंचरण तंत्र की कुछ विशेषताओं का उल्लेख नीचे किया गया है। गलत विकल्प का चयन कीजिए।

Ans

- ✗ 1. केशिकाएं संयुक्त होकर शिराओं का निर्माण करती हैं
- ✗ 2. लसीका को ऊतक द्रव भी कहा जाता है
- ✗ 3. प्लेटलेट्स रक्त के थक्के जमाने में सहायक होते हैं
- ✓ 4. उच्च रक्तचाप, शिराओं के संकुचन के कारण होता है

Question ID : 7518974596

Option 1 ID : 75189718382

Option 2 ID : 75189718384

Option 3 ID : 75189718381

Option 4 ID : 75189718383

Status : Not Attempted and
Marked For Review

Chosen Option : --

Q.36 निम्न कथनों पर विचार करते हुए सही उत्तर का चयन कीजिए।

कथन-I: आयनिक यौगिक सामान्यतः भंगुर होते हैं और दाब आरोपित करने पर टुकड़ों में टूट जाते हैं।

कथन-II: आयनिक यौगिकों के गलनांक तथा क्वथनांक निम्न होते हैं।

- Ans
- 1. दोनों कथन सत्य हैं।
 - 2. कथन-II सत्य है, और कथन-I असत्य है।
 - 3. दोनों कथन असत्य हैं।
 - 4. कथन-I सत्य है, और कथन -II असत्य है।

Question ID : 7518973686

Option 1 ID : 75189714741

Option 2 ID : 75189714744

Option 3 ID : 75189714742

Option 4 ID : 75189714743

Status : Not Attempted and
Marked For Review

Chosen Option : --

Q.37 एक नाव बिंदु P से धारा की दिशा में चलना शुरू करती है और बिंदु Q तक 3 घंटे में पहुंचती है और बिंदु Q से बिंदु P पर 4 घंटे में वापस आती है। यदि जल की चाल 3 km/h है, तो शांत जल में नाव की चाल ज्ञात कीजिए।

- Ans
- 1. 20 km/h
 - 2. 32 km/h
 - 3. 12 km/h
 - 4. 21 km/h

Question ID : 7518975711

Option 1 ID : 75189722844

Option 2 ID : 75189722843

Option 3 ID : 75189722841

Option 4 ID : 75189722842

Status : Answered

Chosen Option : 4

Q.38 A और B एक साथ मिलकर एक कार्य को 8 दिन में पूरा करते हैं। यदि B, A से 25% अधिक कार्यकुशल है, तो A अकेले उसी कार्य को कितने दिन में पूरा करेगा?

- Ans
- 1. 6 दिन
 - 2. 18 दिन
 - 3. 24 दिन
 - 4. 12 दिन

Question ID : 7518976096

Option 1 ID : 75189724384

Option 2 ID : 75189724382

Option 3 ID : 75189724383

Option 4 ID : 75189724381

Status : Answered

Chosen Option : 3

Q.39 निम्नलिखित में से कौन सा विकल्प पौधों में उत्सर्जन के विभिन्न तरीकों को दर्शाता है?

- Ans
- ✓ 1. वाष्पोत्सर्जन, विसरण और संग्रहण
 - ✗ 2. केवल विसरण और संग्रहण
 - ✗ 3. केवल वाष्पोत्सर्जन और संग्रहण
 - ✗ 4. केवल वाष्पोत्सर्जन और विसरण

Question ID : 7518974560

Option 1 ID : 75189718240

Option 2 ID : 75189718239

Option 3 ID : 75189718238

Option 4 ID : 75189718237

Status : Answered

Chosen Option : 4

Q.40 दिए गए आरेख का ध्यानपूर्वक अध्ययन करें, और पूछे गए प्रश्न का उत्तर दें। विभिन्न भागों में दी गई संख्याएं व्यक्तियों की संख्या को दर्शाती हैं।

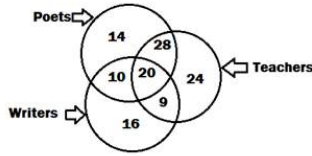

Poets - कवि

Teachers - शिक्षक

Writers - लेखक

उपरोक्त आरेख के आधार पर, निम्नलिखित में से कौन सा कथन सही है?

- Ans
- ✗ 1. उन लेखकों की संख्या, जो न तो शिक्षक हैं, और न ही कवि हैं, 10 है।
 - ✓ 2. उन शिक्षकों की संख्या, जो लेखक और कवि दोनों हैं, 20 है।
 - ✗ 3. उन कवियों की संख्या, जो शिक्षक भी हैं, किंतु लेखक नहीं हैं, 48 है।
 - ✗ 4. उन कवियों की संख्या, जो शिक्षक भी हैं, 44 है।

Question ID : 7518975186

Option 1 ID : 75189720743

Option 2 ID : 75189720741

Option 3 ID : 75189720742

Option 4 ID : 75189720744

Status : Answered

Chosen Option : 2



Q.41 एक सही समय बताने वाली घड़ी की मिनट वाली सुई, 3 घंटे 10 मिनट की अवधि में कितनी कोणीय दूरी तय करेगी?

- Ans
- 1. 1202°
 - 2. 1000°
 - 3. 978°
 - 4. 1140°

Question ID : 7518976434

Option 1 ID : 75189725736

Option 2 ID : 75189725734

Option 3 ID : 75189725733

Option 4 ID : 75189725735

Status : Answered

Chosen Option : 4

Q.42 एक अवतल दर्पण, जिसकी फोकस दूरी का परिमाण 20 cm है, उससे 60 cm की दूरी पर एक वास्तविक प्रतिबिंब निर्मित करता है। वस्तु की दूरी (cm में) ज्ञात कीजिए।

- Ans
- 1. -15
 - 2. +15
 - 3. +30
 - 4. -30

Question ID : 7518975383

Option 1 ID : 75189721531

Option 2 ID : 75189721532

Option 3 ID : 75189721530

Option 4 ID : 75189721529

Status : Answered

Chosen Option : 3

Q.43 1000 W रेटिंग वाले एक इलेक्ट्रिक हीटर और 2000 W रेटिंग वाले एक इलेक्ट्रिक गौजर को प्रतिदिन 4 घंटे के लिए उपयोग किया जाता है। 10 दिनों में व्यय ऊर्जा (kWh में) ज्ञात कीजिए।

- Ans
- 1. 12
 - 2. 1200
 - 3. 120
 - 4. 12000

Question ID : 7518975507

Option 1 ID : 75189722025

Option 2 ID : 75189722027

Option 3 ID : 75189722026

Option 4 ID : 75189722028

Status : Answered

Chosen Option : 3

Q.44 यदि निम्नलिखित समीकरण में '+' और '÷' के स्थान परस्पर बदल दिए जाते हैं, और साथ ही '×' और '-' के स्थान परस्पर बदल दिए जाते हैं, तो समीकरण में प्रश्न चिह्न (?) के स्थान पर कितना मान आएगा?

$$42 + 7 + 24 \times 6 - 3 = ?$$

- Ans
- 1. 14
 - 2. 12
 - 3. 13
 - 4. 10

Question ID : 7518975325

Option 1 ID : 75189721300

Option 2 ID : 75189721298

Option 3 ID : 75189721299

Option 4 ID : 75189721297

Status : Answered

Chosen Option : 2

Q.45 $x^2 - 6x + 9 = 0$ समीकरण को _____ के रूप में लिखा जा सकता है।

- Ans
- 1. $(x - 2)(x - 3)^2 = 0$
 - 2. $(x - 3)^2 = 0$
 - 3. $(x + 3)^2 = 0$
 - 4. $(x - 2)(x - 3) = 0$

Question ID : 7518975948

Option 1 ID : 75189723791

Option 2 ID : 75189723792

Option 3 ID : 75189723789

Option 4 ID : 75189723790

Status : Answered

Chosen Option : 2

Q.46 एक दुकानदार ने ₹5 प्रति अंडे की दर से 12 दर्जन अंडे खरीदे। परिवहन के दौरान 12 अंडे टूट गए। उसने शेष अंडे ₹6 प्रति अंडे की दर से बेचे। उसका प्रतिशत लाभ ज्ञात कीजिए।

- Ans
- 1. 5%
 - 2. 15%
 - 3. 10%
 - 4. 20%

Question ID : 7518975854

Option 1 ID : 75189723413

Option 2 ID : 75189723416

Option 3 ID : 75189723414

Option 4 ID : 75189723415

Status : Answered

Chosen Option : 3

Q.47 $7 + \{4 + 3 \text{ of } 4 - (5 + 3 - 6 \div 2)\}$ का मान ज्ञात कीजिए।

- Ans
- 1. 21
 - 2. 17
 - 3. 18
 - 4. 15

Question ID : 7518976007
 Option 1 ID : 75189724026
 Option 2 ID : 75189724028
 Option 3 ID : 75189724025
 Option 4 ID : 75189724027
 Status : Answered
 Chosen Option : 3

Q.48 एक कॉस्मेटिक उत्पाद 75% छूट पर उपलब्ध है। यदि दुकानदार इसके लिए ₹1,874 लेता है, तो उसका अंकित मूल्य कितना है?

- Ans
- 1. ₹8,342
 - 2. ₹7,496
 - 3. ₹5,674
 - 4. ₹6,145

Question ID : 7518975637
 Option 1 ID : 75189722545
 Option 2 ID : 75189722546
 Option 3 ID : 75189722548
 Option 4 ID : 75189722547
 Status : Answered
 Chosen Option : 2

Q.49 उस अक्षरांकिक समूह का चयन कीजिए, जो दी गई शृंखला में प्रश्न चिह्न (?) के स्थान पर आकर शृंखला को तार्किक रूप से पूर्ण करेगा।

ACE 9, BDF 12, GIK 27, HJL 30, ?, NPR 48, SUW 63

- Ans
- 1. OPQ 48
 - 2. MOQ 45
 - 3. MNO 42
 - 4. NOP 42

Question ID : 7518974781
 Option 1 ID : 75189719123
 Option 2 ID : 75189719121
 Option 3 ID : 75189719122
 Option 4 ID : 75189719124
 Status : Answered
 Chosen Option : 2

Q.50 नीचे दिए गए परिपथ में कुल धारा की गणना कीजिए:

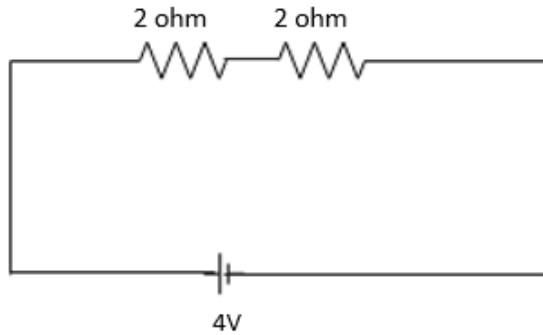

- Ans
- 1. 4A
 - 2. 1A
 - 3. 8A
 - 4. 2A

Question ID : 7518975472

Option 1 ID : 75189721887

Option 2 ID : 75189721885

Option 3 ID : 75189721888

Option 4 ID : 75189721886

Status : Answered

Chosen Option : 2

Q.51 निम्न कथनों पर विचार कीजिए और सही उत्तर का चयन कीजिए।

कथन- I: वाशिंग सोडा, सोडियम क्लोराइड से निर्मित किया जाता है।

कथन- II: यह गंदगी और गीस पर हमला करके जल में घुलनशील उत्पादों का निर्माण करता है, जिन्हें बाद में पानी से धो दिया जाता है।

- Ans
- 1. कथन-II सत्य है, और कथन-I असत्य है।
 - 2. दोनों कथन सत्य हैं।
 - 3. दोनों कथन असत्य हैं।
 - 4. कथन-I सत्य है, और कथन -II असत्य है।

Question ID : 7518973668

Option 1 ID : 75189714672

Option 2 ID : 75189714669

Option 3 ID : 75189714670

Option 4 ID : 75189714671

Status : Answered

Chosen Option : 1

Q.52 दिए गए अक्षर-समूह युग्म में, पहला अक्षर-समूह एक निश्चित तर्क के आधार पर दूसरे अक्षर-समूह से संबंधित है। दिए गए युग्मों का ध्यानपूर्वक अध्ययन करें, और दिए गए विकल्पों में से उस युग्म का चयन करें, जो समान तर्क का पालन करता है।

HCM : MHR

FET : KJY

- Ans**
- 1. UPJ : ZUO
 - 2. GHK : HKJ
 - 3. PRT : TPS
 - 4. UFL : LKU

Question ID : 7518974852

Option 1 ID : 75189719407

Option 2 ID : 75189719406

Option 3 ID : 75189719405

Option 4 ID : 75189719408

Status : Answered

Chosen Option : 1

Q.53 दो पाइप A और B एक टंकी को क्रमशः 36 मिनट और 48 मिनट में भर सकते हैं। दोनों पाइप एक ही समय में खोले जाते हैं, और कुछ समय बाद पाइप B को बंद कर दिया जाता है। यदि टंकी आधे घंटे में भर जाती है, तो पाइप B को कितने मिनट बाद बंद कर दिया गया था?

- Ans**
- 1. 5
 - 2. 10
 - 3. 8
 - 4. 9

Question ID : 7518976106

Option 1 ID : 75189724421

Option 2 ID : 75189724424

Option 3 ID : 75189724422

Option 4 ID : 75189724423

Status : Answered

Chosen Option : 3

Q.54 ईसाई धर्म के उस पवित्र ग्रंथ का नाम क्या है, जिसके दो भाग हैं: पुराना नियम (Old Testament) जो अनिवार्यतः यीशु के समयकाल का हिब्रू ग्रंथ है, और नया नियम (New Testament), जिसमें यीशु मसीह और प्रारंभिक चर्च के बारे में लेख शामिल हैं?

- Ans
- 1. बुक ऑफ साल्म्स (Book of Psalms)
 - 2. डी डॉक्ट्रिना क्रिस्टिआना (De doctrina Christiana)
 - 3. नोईंग गॉड जीसस (Knowing God Jesus)
 - 4. बाइबिल (Bible)

Question ID : 7518974016
 Option 1 ID : 75189716062
 Option 2 ID : 75189716064
 Option 3 ID : 75189716063
 Option 4 ID : 75189716061
 Status : Answered
 Chosen Option : 4

Q.55 भारत का पहला 'वन हेल्थ कंसोर्टियम' किसने लॉन्च किया?

- Ans
- 1. शिक्षा मंत्रालय
 - 2. गृह मंत्रालय
 - 3. विज्ञान एवं प्रौद्योगिकी मंत्रालय
 - 4. स्वास्थ्य एवं परिवार कल्याण मंत्रालय

Question ID : 7518974149
 Option 1 ID : 75189716596
 Option 2 ID : 75189716595
 Option 3 ID : 75189716593
 Option 4 ID : 75189716594
 Status : Answered
 Chosen Option : 4

Q.56 एक उत्तल लेंस, लेंस से 1.5 m की दूरी पर रखी वस्तु के लिए -3 का आवर्धन उत्पन्न करता है। प्रतिबिंब की दूरी (सही चिह्न के साथ) ज्ञात कीजिए।

- Ans
- 1. 0.5 m
 - 2. 4.5 m
 - 3. -4.5 m
 - 4. -0.5 m

Question ID : 7518975415
 Option 1 ID : 75189721659
 Option 2 ID : 75189721657
 Option 3 ID : 75189721658
 Option 4 ID : 75189721660
 Status : Answered
 Chosen Option : 3

Q.57 हरितेजा अपने स्कूल 4 km/h की चाल से चल के गया और 20 km/h की चाल से स्कूटर पर लौट आया। दोतरफा (आने और जाने) यात्रा के दौरान उसकी औसत चाल ज्ञात कीजिए।

- Ans
- 1. $\frac{20}{3}$ km/h
 - 2. 8 km/h
 - 3. 6 km/h
 - 4. 12 km/h

Question ID : 7518975894

Option 1 ID : 75189723574

Option 2 ID : 75189723576

Option 3 ID : 75189723575

Option 4 ID : 75189723573

Status : Answered

Chosen Option : 1

Q.58 निम्नलिखित में से कौन सा त्रिक, डॉबेराइनर का त्रिक (Dobereiner's triad) नहीं है?

- (i) Li, Na, K
- (ii) Ca, Sr, Ba
- (iii) N, P, Sb
- (iv) Cl, Br, I

- Ans
- 1. केवल iii
 - 2. केवल i
 - 3. केवल ii
 - 4. केवल iv

Question ID : 7518973698

Option 1 ID : 75189714791

Option 2 ID : 75189714789

Option 3 ID : 75189714790

Option 4 ID : 75189714792

Status : Answered

Chosen Option : 1

Q.59 जनवरी 2022 में, कौन सा गांव मिज़ोरम का पहला खुले में शौच मुक्त (ODF) प्लस गांव बना?

Ans

✓ 1. दक्षिण मौबुआंग

✗ 2. सेलम

✗ 3. दुल्ले (Dulte)

✗ 4. खंपुई (Khanpui)

Question ID : 7518973791

Option 1 ID : 75189715163

Option 2 ID : 75189715162

Option 3 ID : 75189715164

Option 4 ID : 75189715161

Status : Not Attempted and
Marked For Review

Chosen Option : --

Q.60 जनवरी 2022 में, भारतीय प्राणी सर्वेक्षण (ZSI) ने यूनेस्को (UNESCO) की विश्व धरोहर स्थल टैंग प्राप्त करने के लिए किस राज्य के "लिविंग रूट ट्रिज" के लिए कुछ ग्रीन नियमों (green rules) को निर्धारित किया है?

Ans

✗ 1. हरियाणा

✗ 2. केरल

✓ 3. मेघालय

✗ 4. राजस्थान

Question ID : 7518973901

Option 1 ID : 75189715604

Option 2 ID : 75189715601

Option 3 ID : 75189715602

Option 4 ID : 75189715603

Status : Answered

Chosen Option : 3

Q.61 भारत के संविधान का कौन सा अनुच्छेद, राज्य के नीति-निर्देशक तत्वों में से एक को निहित करता है जो यह निर्धारित करता है कि 'राज्य ग्राम पंचायतों को संगठित करने के लिए कदम उठाएगा और उन्हें ऐसी शक्तियाँ और अधिकार प्रदान करेगा जो उन्हें स्वशासन के इकाइयों के रूप में कार्य करने में सक्षम बनाने के लिए आवश्यक हो सकते हैं'?

- Ans
- 1. अनुच्छेद 32
 - 2. अनुच्छेद 48
 - 3. अनुच्छेद 40
 - 4. अनुच्छेद 37

Question ID : 7518974107

Option 1 ID : 75189716425

Option 2 ID : 75189716428

Option 3 ID : 75189716427

Option 4 ID : 75189716426

Status : Answered

Chosen Option : 3

Q.62 कुछ पक्षी (नारंगी, पीले, काले, हरे, धूसर, लाल रंग के प्रत्येक एक और तीन सफेद रंग के) उत्तर की ओर मुंह करके एक पंक्ति में बैठे थे। काला पक्षी लाल और धूसर पक्षी दोनों के बगल में बैठा था। पीला पक्षी हरे पक्षी के ठीक दाएं बैठा था। नारंगी और लाल पक्षी के बीच केवल तीन पक्षी बैठे थे और ये तीनों पक्षी सफेद थे। पीला पक्षी काले पक्षी के दाएं तीसरे स्थान पर बैठा था। क्रमशः कौन-से रंग के पक्षी पंक्ति के बाएं और दाएं सिरे पर बैठे थे?

- Ans
- 1. पीला (बाएं) और सफेद (दाएं)
 - 2. धूसर (बाएं) और लाल (दाएं)
 - 3. नारंगी (बाएं) और पीला (दाएं)
 - 4. सफेद (बाएं) और नारंगी (दाएं)

Question ID : 7518974740

Option 1 ID : 75189718957

Option 2 ID : 75189718960

Option 3 ID : 75189718959

Option 4 ID : 75189718958

Status : Answered

Chosen Option : 3

Q.63 दो मित्रों - अनुज और मैथ्यू की मासिक आय का अनुपात 5 : 7 है और उनमें से प्रत्येक हर महीने ₹10,000 की बचत करता है। यदि उनके व्ययों का अनुपात 2 : 3 है, तो अनुज की आय ज्ञात कीजिए।

- Ans
- 1. ₹20,000
 - 2. ₹50,000
 - 3. ₹5,000
 - 4. ₹15,000

Question ID : 7518975600
Option 1 ID : 75189722398
Option 2 ID : 75189722399
Option 3 ID : 75189722400
Option 4 ID : 75189722397
Status : Answered
Chosen Option : 2

Q.64 एक गोलीय दर्पण एक किरण पुंज को मुख्य अक्ष पर किसी दिए गए बिंदु पर अभिसरित करता है। दर्पण के बारे में इनमें से कौन से कथन सत्य हैं?

- (a) प्रयुक्त दर्पण अवतल है।
- (b) दर्पण की फोकस दूरी धनात्मक है।
- (c) अभिसरण बिंदु दर्पण का मुख्य फोकस है।

- Ans
- 1. केवल (b)
 - 2. (a) और (b) दोनों
 - 3. (a) और (c) दोनों
 - 4. केवल (a)

Question ID : 7518975365
Option 1 ID : 75189721458
Option 2 ID : 75189721460
Option 3 ID : 75189721459
Option 4 ID : 75189721457
Status : Answered
Chosen Option : 2

Q.65 निम्नांकित लाइन-ग्राफ का ध्यानपूर्वक अध्ययन कीजिए, और उसके आधार पर पूछे गए प्रश्न का उत्तर दीजिए।

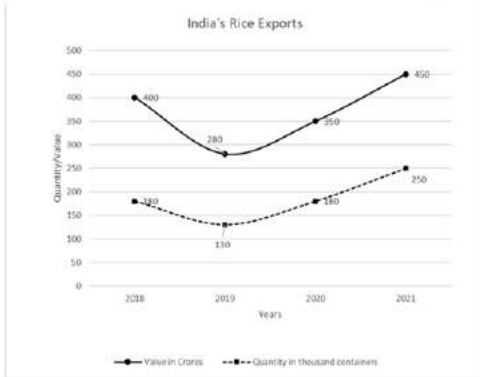

संदर्भ: [India's rice export- भारत का चावल निर्यात, quantity/value- मात्रा/मूल्य, value in crores- मूल्य करोड़ में, quantity in thousand containers- मात्रा हजार कंटेनर में, years- वर्ष]

यदि 2020 में प्रति कंटेनर बेचे गए माल का औसत मूल्य, 2019 में प्रति कंटेनर बेचे गए माल के औसत मूल्य के बराबर था, तो 2020 में कुल निर्यात का मूल्य (करोड़ में) लगभग कितना होगा?

- Ans
- 1. 346
 - 2. 555
 - 3. 500
 - 4. 387

Question ID : 7518975114

Option 1 ID : 75189720455

Option 2 ID : 75189720454

Option 3 ID : 75189720456

Option 4 ID : 75189720453

Status : Not Attempted and Marked For Review

Chosen Option : --

Q.66 $ZnO + C \rightarrow Zn + CO$ अभिक्रिया में क्या होता है?

- Ans
- 1. ZnO अपचयित होकर Zn का निर्माण करता है।
 - 2. Zn रेडॉक्स अभिक्रिया से नहीं गुजरता है।
 - 3. ZnO ऑक्सीकृत होकर Zn का निर्माण करता है।
 - 4. कार्बन अपचयित होकर CO का निर्माण करता है।

Question ID : 7518973613

Option 1 ID : 75189714450

Option 2 ID : 75189714452

Option 3 ID : 75189714451

Option 4 ID : 75189714449

Status : Answered

Chosen Option : 3

Q.67 दी गई अक्षर शृंखला का अध्ययन करें, और पूछे गए प्रश्न का उत्तर दें।

Q I O M J E S T R U L E B A C K J M N

ऐसे कितने व्यंजन हैं, जिनके ठीक पहले एक व्यंजन और ठीक बाद एक स्वर है?

- Ans
- 1. 4
 - 2. 1
 - 3. 3
 - 4. 2

Question ID : 7518974801
 Option 1 ID : 75189719204
 Option 2 ID : 75189719201
 Option 3 ID : 75189719203
 Option 4 ID : 75189719202
 Status : Answered
 Chosen Option : 2

Q.68 सरल कीजिए: $\frac{3}{2}x^2 + 2x - \frac{3}{2} + \frac{x^2}{2} - 6x + \frac{1}{2}$

- Ans
- 1. $2x^2 + 4x - 1$
 - 2. $2x^2 - 4x + 1$
 - 3. $2x^2 - 4x - 1$
 - 4. $2x^2 + 4x + 1$

Question ID : 7518975909
 Option 1 ID : 75189723635
 Option 2 ID : 75189723633
 Option 3 ID : 75189723634
 Option 4 ID : 75189723636
 Status : Answered
 Chosen Option : 3

Q.69 एक गोले की त्रिज्या में 2 cm की वृद्धि करने पर, उसके पृष्ठीय क्षेत्रफल में 704 cm^2 की वृद्धि होती है। $\pi = \frac{22}{7}$ का उपयोग करते हुए, वृद्धि से पहले गोले की त्रिज्या ज्ञात कीजिए।

- Ans
- 1. 13 cm
 - 2. 14 cm
 - 3. 16 cm
 - 4. 15 cm

Question ID : 7518976364
 Option 1 ID : 75189725453
 Option 2 ID : 75189725454
 Option 3 ID : 75189725456
 Option 4 ID : 75189725455
 Status : Answered
 Chosen Option : 1

Q.70 मार्च 2022 तक, भारत के मुख्य न्यायाधीश कौन थे?

- Ans
- 1. उदय उमेश ललित
 - 2. एनवी रमण
 - 3. डीवाई चंद्रचूड़
 - 4. रंजन गोगोई

Question ID : 7518974300

Option 1 ID : 75189717198

Option 2 ID : 75189717199

Option 3 ID : 75189717197

Option 4 ID : 75189717200

Status : Answered

Chosen Option : 2

Q.71 उस समुच्चय का चयन कीजिए, जिसमें मौजूद संख्याओं के बीच वही संबंध है, जो निम्नलिखित समुच्चयों की संख्याओं के बीच है।

(नोट: संक्रियाएं संख्याओं को उनके संघटक अंकों में विभक्त किए बिना, संपूर्ण संख्याओं पर की जानी चाहिए। उदाहरणार्थ - 13 पर की जाने वाली संक्रियाएं, जैसे - जोड़ना / घटाना / गुणा करना इत्यादि 13 पर ही की जानी चाहिए। 13 को 1 और 3 में विभक्त करना, और फिर 1 और 3 पर गणितीय संक्रियाएं करने की अनुमति नहीं है।)

(11, 64, 3)

(17, 36, 11)

- Ans
- 1. (24, 169, 11)
 - 2. (21, 144, 32)
 - 3. (30, 49, 11)
 - 4. (26, 56, 8)

Question ID : 7518975302

Option 1 ID : 75189721205

Option 2 ID : 75189721206

Option 3 ID : 75189721208

Option 4 ID : 75189721207

Status : Answered

Chosen Option : 1

Q.72 जब किसी चुंबक को किसी कुंडली के पास ले जाया जाता है, तो यह कुंडली में एक प्रेरित विभवांतर उत्पन्न करता है। जब हम कुंडली के पास चुंबक की गति बढ़ाते हैं, तो क्या होता है?

- Ans
- 1. कुंडली में प्रेरित विभवांतर बढ़ जाता है।
 - 2. कुंडली में प्रेरित विभवांतर कम हो जाता है।
 - 3. कुंडली में प्रेरित धारा समान रहती है।
 - 4. प्रेरित विभवांतर समान रहता है।

Question ID : 7518975538
 Option 1 ID : 75189722149
 Option 2 ID : 75189722150
 Option 3 ID : 75189722152
 Option 4 ID : 75189722151
 Status : Answered
 Chosen Option : 1

Q.73 चोरी चौरा कांड किस वर्ष हुआ था?

- Ans
- 1. 1922
 - 2. 1921
 - 3. 1920
 - 4. 1919

Question ID : 7518974167
 Option 1 ID : 75189716666
 Option 2 ID : 75189716665
 Option 3 ID : 75189716667
 Option 4 ID : 75189716668
 Status : Answered
 Chosen Option : 1

Q.74 यदि $3^{x-2} + 3^x = 7290$ है, तो x का मान ज्ञात कीजिए।

- Ans
- 1. 8
 - 2. 7
 - 3. 6
 - 4. 9

Question ID : 7518976224
 Option 1 ID : 75189724895
 Option 2 ID : 75189724894
 Option 3 ID : 75189724893
 Option 4 ID : 75189724896
 Status : Answered
 Chosen Option : 1

Q.75 P एक बिंदु से उत्तर की ओर मुख करके चलना शुरू करता है, और फिर दाएं मुड़ता है, और पूर्व की ओर 24 m दौड़ता है, फिर बाएं मुड़ता है, और 26 m चलता है। फिर वह बाएं मुड़ता है, और पहले 24 m दौड़ता है, और फिर 6 m चलता है, और फिर दाएं मुड़ता है और 6 m चलता है, वह पुनः दाएं मुड़ता है, और 30 m दौड़ता है। उसने कितनी दूरी चलकर तय की, और अब उसका मुख किस दिशा की ओर है?

(सभी मोड़ केवल 90 डिग्री वाले मोड़ हैं)

Ans

- ✓ 1. 38 m, पूर्व
- ✗ 2. 126 m, पूर्व
- ✗ 3. 126 m, पश्चिम
- ✗ 4. 38 m, पश्चिम

Question ID : 7518974847

Option 1 ID : 75189719386

Option 2 ID : 75189719388

Option 3 ID : 75189719387

Option 4 ID : 75189719385

Status : Answered

Chosen Option : 2

Q.76 एक दो-अंकीय संख्या के अंकों का योग 9 है। यदि इस संख्या का मान इसके इकाई अंक के 5 गुने से 6 अधिक है, तो संख्या ज्ञात कीजिए।

Ans

- ✗ 1. 18
- ✗ 2. 45
- ✗ 3. 27
- ✓ 4. 36

Question ID : 7518976325

Option 1 ID : 75189725298

Option 2 ID : 75189725297

Option 3 ID : 75189725299

Option 4 ID : 75189725300

Status : Answered

Chosen Option : 4

Q.77 आठ व्यक्ति - A, B, C, D, E, F, G और H, एक वर्गाकार मेज के चारों ओर मेज के केंद्र की ओर मुख करके बैठे हैं। उनमें से चार व्यक्ति मेज के कोनों पर बैठे हैं, जबकि अन्य चार व्यक्ति मेज की भुजाओं के ठीक मध्य में बैठे हैं। C मेज के एक कोने पर बैठा है। F, C के दाईं ओर ठीक बगल में बैठा है। C और G के बीच में केवल H बैठा है। D मेज के एक कोने पर बैठा है। A किसी भी कोने पर नहीं बैठा है। E, B के बाईं ओर ठीक बगल में है। E, F के ठीक बगल में है। कौन से दो व्यक्ति - G के बाईं ओर, किन्तु B के दाईं ओर बैठे हैं?

- Ans
- 1. A और E
 - 2. A और F
 - 3. C और H
 - 4. A और D

Question ID : 7518975136

Option 1 ID : 75189720541

Option 2 ID : 75189720544

Option 3 ID : 75189720542

Option 4 ID : 75189720543

Status : Answered

Chosen Option : 4

Q.78 कूपिका (alveoli) की कुछ विशेषताओं का उल्लेख नीचे किया गया है। गलत विकल्प का चयन कीजिए।

- Ans
- 1. इनमें रक्त वाहिकाओं का एक विस्तीर्ण जाल होता है
 - 2. ये अंगुलीनुमा संरचनाएं होती हैं
 - 3. इसका सतही क्षेत्रफल बड़ा होता है
 - 4. इनकी भित्तियां पतली होती हैं

Question ID : 7518974582

Option 1 ID : 75189718328

Option 2 ID : 75189718325

Option 3 ID : 75189718326

Option 4 ID : 75189718327

Status : Not Answered

Chosen Option : --

Q.79 OPTICAL शब्द में प्रत्येक स्वर को अंग्रेजी वर्णमाला क्रम में उसके अगले अक्षर से बदल दिया जाता है, और प्रत्येक व्यंजन को अंग्रेजी वर्णमाला क्रम में उसके पूर्ववर्ती अक्षर से बदल दिया जाता है। इस प्रकार बने अक्षर समूह में इनमें से कौन सा अक्षर दो बार आएगा?

- Ans
- 1. B
 - 2. P
 - 3. J
 - 4. O

Question ID : 7518974794

Option 1 ID : 75189719175

Option 2 ID : 75189719173

Option 3 ID : 75189719176

Option 4 ID : 75189719174

Status : Answered

Chosen Option : 2

Q.80 श्वसन के दौरान पत्तियों के किस भाग में प्रचुर मात्रा में गैसीय विनिमय होता है?

- Ans
- 1. थाइलेकाॅयड (Thylakoid)
 - 2. रंध्र (Stomata)
 - 3. क्लोरोफिल (Chlorophyll)
 - 4. ग्रेना (Grana)

Question ID : 7518974331

Option 1 ID : 75189717323

Option 2 ID : 75189717321

Option 3 ID : 75189717324

Option 4 ID : 75189717322

Status : Answered

Chosen Option : 3

Q.81 दी गई आकृति में रेखा l, m के समांतर हैं, और p तिर्यक रेखा है। कोण 1 का माप ज्ञात कीजिए।

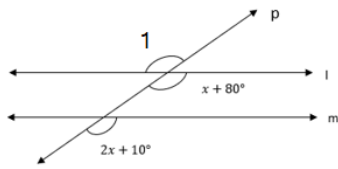

- Ans
- 1. 150°
 - 2. 300°
 - 3. 140°
 - 4. 200°

Question ID : 7518975766

Option 1 ID : 75189723062

Option 2 ID : 75189723063

Option 3 ID : 75189723061

Option 4 ID : 75189723064

Status : Not Attempted and
Marked For Review

Chosen Option : --

Q.82 श्याम उत्तर की ओर 10 m चला, और फिर बाएं मुड़ा और 11 m चला। फिर वह दाएं मुड़ा और 13 m चला, पुनः दाएं मुड़ा और 10 m चला। फिर वह बाएं मुड़ा और 14 m चला, और फिर अंततः दाएं मुड़ा और 1 m चला। श्याम आरंभ बिंदु से कितनी दूर है?

(सभी मोड़ केवल 90 डिग्री वाले मोड़ हैं)

- Ans
- 1. 35 m
 - 2. 37 m
 - 3. 34 m
 - 4. 33 m

Question ID : 7518974838

Option 1 ID : 75189719350

Option 2 ID : 75189719352

Option 3 ID : 75189719349

Option 4 ID : 75189719351

Status : Answered

Chosen Option : 2

Q.83 निम्न में से कौन सा हेक्सेन की समजातीय श्रेणी का अगला सदस्य होगा?

- Ans
- 1. हेप्टेन
 - 2. पेंटेन
 - 3. पेंटीन
 - 4. हेप्टीन

Question ID : 7518973410

Option 1 ID : 75189713638

Option 2 ID : 75189713637

Option 3 ID : 75189713639

Option 4 ID : 75189713640

Status : Not Attempted and
Marked For Review

Chosen Option : --

Q.84 कुछ महिलाओं में, अंडवाहिनियां अवरुद्ध हो जाती हैं। ऐसी महिलाएं बच्चे पैदा करने में असमर्थ होती हैं, क्योंकि शुक्राणु निषेचन के लिए अंडाणु तक पहुंच नहीं पाते हैं। ऐसे मामलों में डॉक्टर IVF (इनविट्रो फर्टिलाइजेशन) की सलाह देते हैं। इस प्रक्रिया के कुछ चरण नीचे दिए गए हैं। गलत चरण का चयन कीजिए।

Ans 1.

युग्मनज को बाहर रखा जाता है, और उसका विकास एक परखनली में होता है

2.

युग्मनज बनता है, और उसे एक सप्ताह के बाद गर्भाशय में रखा जाता है

3. अंडाणु और शुक्राणुओं का संलयन शरीर के बाहर होता है

4. पूर्ण विकास गर्भाशय में ही होता है

Question ID : 7518974616

Option 1 ID : 75189718464

Option 2 ID : 75189718462

Option 3 ID : 75189718461

Option 4 ID : 75189718463

Status : Answered

Chosen Option : 2

Q.85 कोकबोरोक, त्रिपुरा की राज्य भाषाओं में से एक है। 19 जनवरी 2022 को, त्रिपुरा ने कौन-सा कोकबोरोक दिवस मनाया?

Ans

1. 34वां

2. 44वां

3. 55वां

4. 24वां

Question ID : 7518973819

Option 1 ID : 75189715274

Option 2 ID : 75189715275

Option 3 ID : 75189715276

Option 4 ID : 75189715273

Status : Answered

Chosen Option : 4

Q.86 एक इलेक्ट्रिक हीटर को 220 V पर 2200 W रेट किया गया है। उपकरण से संयोजित फ्यूज तार की न्यूनतम रेटिंग कितनी है?

- Ans**
- 1. 10 A
 - 2. 20 A
 - 3. 22 A
 - 4. 5 A

Question ID : 7518975504

Option 1 ID : 75189722014

Option 2 ID : 75189722015

Option 3 ID : 75189722016

Option 4 ID : 75189722013

Status : Answered

Chosen Option : 1

Q.87 तीन कथन और उनके बाद दो निष्कर्ष I और II दिए गए हैं। कथनों को सत्य मानते हुए विचार करें, भले ही वे सामान्यतः ज्ञात तथ्यों से भिन्न प्रतीत होते हों, और बताएं कि कौन से निष्कर्ष तार्किक रूप से कथनों का पालन करते हैं?

कथन:

कुछ पर्स चाबियां हैं।

सभी लॉकर चाबियां हैं।

सभी चाबियां पिन हैं।

निष्कर्ष:

I. कुछ पिन पर्स हैं।

II. कोई पिन पर्स नहीं है।

- Ans**
- 1. या तो निष्कर्ष I या II पालन करते हैं।
 - 2. निष्कर्ष I और II दोनों पालन करते हैं।
 - 3. केवल निष्कर्ष II पालन करता है।
 - 4. केवल निष्कर्ष I पालन करता है।

Question ID : 7518975170

Option 1 ID : 75189720680

Option 2 ID : 75189720679

Option 3 ID : 75189720678

Option 4 ID : 75189720677

Status : Answered

Chosen Option : 4

Q.88 दिए गए समीकरण में किन दो चिहनों के स्थान परस्पर बदल देने पर समीकरण संतुलित हो जाएगा?

$$[[(44 + 36) - (4 \times 4)] \div (1 - 5)] \times 2 = 8$$

- Ans
- 1. \times, \div
 - 2. $+, \div$
 - 3. $+, -$
 - 4. $+, \times$

Question ID : 7518975113
 Option 1 ID : 75189720450
 Option 2 ID : 75189720449
 Option 3 ID : 75189720452
 Option 4 ID : 75189720451
 Status : Answered
 Chosen Option : 3

Q.89 प्रेरित विभवांतर की S.I. इकाई _____ है।

- Ans
- 1. V
 - 2. A
 - 3. mA
 - 4. mV

Question ID : 7518975536
 Option 1 ID : 75189722143
 Option 2 ID : 75189722141
 Option 3 ID : 75189722142
 Option 4 ID : 75189722144
 Status : Not Attempted and Marked For Review
 Chosen Option : --

Q.90 उस संख्या का चयन कीजिए, जो निम्नलिखित श्रेणी में प्रश्न चिह्न (?) के स्थान पर आएगी?

16, 18, 27, 55, 120, ?

- Ans
- 1. 246
 - 2. 510
 - 3. 230
 - 4. 240

Question ID : 7518975292
 Option 1 ID : 75189721166
 Option 2 ID : 75189721168
 Option 3 ID : 75189721165
 Option 4 ID : 75189721167
 Status : Answered
 Chosen Option : 1

Q.91 1969 में चौथी पंचवर्षीय योजना के दौरान इंदिरा गांधी द्वारा कितने निजी बैंकों का राष्ट्रीयकरण किया गया था?

Ans

✓ 1. 14

✗ 2. 24

✗ 3. 17

✗ 4. 10

Question ID : 7518973882

Option 1 ID : 75189715525

Option 2 ID : 75189715526

Option 3 ID : 75189715528

Option 4 ID : 75189715527

Status : Answered

Chosen Option : 1

Q.92 7 से विभाजित होने वाली प्रथम 8 अभाज्य संख्याओं का योगफल _____ के बराबर होगा।

Ans

✓ 1. 11

✗ 2. 13

✗ 3. 14

✗ 4. 10

Question ID : 7518975580

Option 1 ID : 75189722317

Option 2 ID : 75189722319

Option 3 ID : 75189722320

Option 4 ID : 75189722318

Status : Not Attempted and
Marked For Review

Chosen Option : --

Q.93 _____ वह धन है, जो किसी व्यक्ति की आय में से स्थानीय, राज्य और संघीय करों का भुगतान करने के बाद उपलब्ध होता है।

- Ans
- 1. व्यक्तिगत आय
 - 2. प्रयोज्य आय
 - 3. राष्ट्रीय आय
 - 4. प्रति व्यक्ति आय

Question ID : 7518974043
 Option 1 ID : 75189716170
 Option 2 ID : 75189716169
 Option 3 ID : 75189716171
 Option 4 ID : 75189716172
 Status : Answered
 Chosen Option : 4

Q.94 कांच के प्रिज्म से होकर गुजरने पर श्वेत प्रकाश के किस रंग घटक का विचलन अधिकतम होता है?

- Ans
- 1. बैंगनी
 - 2. हरा
 - 3. लाल
 - 4. नीला

Question ID : 7518975434
 Option 1 ID : 75189721734
 Option 2 ID : 75189721736
 Option 3 ID : 75189721733
 Option 4 ID : 75189721735
 Status : Answered
 Chosen Option : 3

Q.95 INCURABLE शब्द में प्रत्येक स्वर को अंग्रेजी वर्णमाला क्रम में उसके अगले अक्षर से बदल दिया जाता है, और प्रत्येक व्यंजन को अंग्रेजी वर्णमाला क्रम में उसके पूर्ववर्ती अक्षर से बदल दिया जाता है। इस प्रकार बने नए शब्द में कितने स्वर होंगे?

- Ans
- 1. 1
 - 2. 3
 - 3. 4
 - 4. 2

Question ID : 7518974795
 Option 1 ID : 75189719178
 Option 2 ID : 75189719179
 Option 3 ID : 75189719180
 Option 4 ID : 75189719177
 Status : Answered
 Chosen Option : 1

Q.96 जनवरी 2022 में, इलेक्ट्रॉनिक्स एवं सूचना प्रौद्योगिकी मंत्रालय द्वारा शुरू किए गए डिजिटल गवर्नमेंट मिशन का उद्देश्य क्या है?

Ans 1.

ग्रामीण क्षेत्रों में रहने वाले युवाओं को रोजगार की जानकारी प्रदान करना

2.

श्रमिकों की वित्तीय आवश्यकताओं की पूर्ति करने में उनकी मदद करना

3.

नागरिकों द्वारा मांग करने से पहले उनकी आवश्यकताओं का अग्रसक्रिय रूप से पूर्वानुमान करके सेवाएं प्रदान करना

4.

बालिकाओं और महिलाओं के लिए कल्याणकारी सेवा प्रदान करना

Question ID : 7518973960

Option 1 ID : 75189715839

Option 2 ID : 75189715840

Option 3 ID : 75189715838

Option 4 ID : 75189715837

Status : Answered

Chosen Option : 1

Q.97 2022 में उपभोक्ता मामले विभाग द्वारा शुरू किए गए उपभोक्ता जागरूकता कार्यक्रम का नाम क्या है?

Ans

1. उपभोक्ता व्यवहार सप्ताह

2. उपभोक्ता जागरूकता सप्ताह

3. उपभोक्ता अधिकार सप्ताह

4. उपभोक्ता सशक्तीकरण सप्ताह

Question ID : 7518974037

Option 1 ID : 75189716147

Option 2 ID : 75189716146

Option 3 ID : 75189716148

Option 4 ID : 75189716145

Status : Answered

Chosen Option : 2

Q.98 यदि निम्नलिखित की माध्यिका 28.5 है, तो x का मान ज्ञात कीजिए।

CI	0-10	10-20	20-30	30-40	40-50	50-60
F	5	X	20	15	7	5

- Ans
- 1. 8
 - 2. 7
 - 3. 2
 - 4. 4

Question ID : 7518975685
 Option 1 ID : 75189722739
 Option 2 ID : 75189722740
 Option 3 ID : 75189722737
 Option 4 ID : 75189722738

Status : Not Attempted and
Marked For Review

Chosen Option : --

Q.99 दिए गए समीकरण में किन दो चिह्नों के स्थान परस्पर बदल देने पर समीकरण संतुलित हो जाएगा?
 $5 \times 4 \div 10 - 8 + 2 = 8$

- Ans
- 1. +, -
 - 2. ×, ÷
 - 3. +, ×
 - 4. +, ÷

Question ID : 7518975112
 Option 1 ID : 75189720445
 Option 2 ID : 75189720446
 Option 3 ID : 75189720447
 Option 4 ID : 75189720448

Status : Answered

Chosen Option : 1

Q.100 दो संख्याओं का गुणनफल 1472 है, और उनका महत्तम समापवर्तक (HCF) 8 है। उनका लघुत्तम समापवर्त्य (LCM) ज्ञात कीजिए।

- Ans
- 1. 184
 - 2. 108
 - 3. 176
 - 4. 144

Question ID : 7518976047
 Option 1 ID : 75189724186
 Option 2 ID : 75189724187
 Option 3 ID : 75189724188
 Option 4 ID : 75189724185

Status : Answered

Chosen Option : 1

